Comune di Amalfi (Sa)

PIANO URBANISTICO COMUNALE

LEGGI 17.8.1942 N.1150, D.M. 2.4.1968 N. 1444 LEGGE REGIONALE CAMPANIA 22.12.2004 N.16

REGOLAMENTO DI ATTUAZIONE PER IL GOVERNO DEL TERRITORIO N.5 DEL 4.8.2011

Elaborato **VAS 07**

VALUTAZIONE AMBIENTALE STRATEGICA

Art. 13, D. Lgs n. 152/2006 e m.m.e.i., Art. 47, Legge Urbanistica Regione Campania n. 16/2004

- Coerenza tra il PUC ed i Siti di Interesse Comunitario -

Scala 1:5000

PROF. ARCH. LORETO COLOMBO (CAPOGRUPPO)

DOTT. ARCH. ROMANO BERNASCONI

DOTT. ARCH. FABRIZIA BERNASCONI

DOTT. ARCH. CRISTOFORO PACELLA

STUDIO GEOLOGICO: GAROPALO&PARTNERS
DOTT. GEOL. SALVATORE MESSINEO

STUDIO AGRONOMICO E VALUTAZIONE DI INCIDENZA
DOTT. AGR. FABIO SORRENTINO

PIANO DI ZONIZZAZIONE ACUSTICA
DOTT. ING. MASSIMO SOMMA

COLLABORATORI PER L'INFORMATIZZAZIONE E GIS
DOTT. ARCH. CRISTIANO MAURIELLO
DOTT. ING. MASSIMILIANO PEPE
DOTT. ING. TERESA CASSANO

IL SINDACO
DANIELE MILANO

IL R.U.P.
DOTT. ARCH. GIUSEPPE CASO

Data **Aprile 2018**

LEGENDA

Confine Comunale

Ambito 1: Tutela, conservazione e riqualificazione

- Centri storici del capoluogo e di Pogerola nella ZT 2 del PUT "Tutela degli insediamenti antichi accentrati"
- Riqualificazione e riqueste ambientale in conformità dell'art. 17, ZT 2, t. 1, della L.R. n.35/1987
- Nuclei antichi nella ZT 1 del PUT "Tutela degli insediamenti antichi sparsi e per nuclei"
- Aree naturali e agricole nella ZT 1a del PUT "Tutela dell'ambiente naturale di 1° grado"
- Aree naturali e agricole nella ZT 1b del PUT "Tutela dell'ambiente naturale di 2° grado"
- Aree naturali e agricole nella ZT 1 del PUT "Tutela degli insediamenti antichi sparsi e per nuclei"
- Aree naturali nella ZT 11 del PUT "Riserve naturali integrali"
- Isola ecologica

Ambito 2: Tutela e riqualificazione

- Tessuti urbani recenti nella ZT 1b del PUT
- Tessuti urbani recenti nella ZT 1b del PUT
- Tessuti urbani recenti nella ZT 1 del PUT
- Insediamenti per attività turistico e artigianato di servizio e di manutenzione compresi nella ZT1 del PUT
- Uffici comunali e sede del Distretto Sanitario
- Cimiteri
- Litorali sabbiosi
- Area portuale
- Alberghi esistenti nella ZT 1a del PUT
- Alberghi esistenti nella ZT 1b del PUT
- Alberghi esistenti nella ZT 1 del PUT

Ambito 3: Riqualificazione

- PEEP di Pogerola
- Tessuti urbani recenti nella ZT 4 del PUT
- Aree naturali nella ZT4 del PUT "Riqualificazione insediativa ed ambientale di 1° grado"

Ambito 4: Trasformazione

- Complesso polifunzionale: sport, tempo libero, divertimento, convegni, esposizioni, benessere, foresteria.
- Ampliamento cimitero

Progetti e interventi cardine

Previsioni strutturali con progetti subordinati a varianti al PUT, a procedure concertive - Accordi di programma, Conferenze di servizi - piani studi di fattibilità, VIA e Valutazioni d'incidenza.

1. Riqualificazione dell'area portuale: porto, darsena e fascia litoranea
2. Recupero delle cortesie e degli siti sparsi di archeologia industriale
3. Ristrutturazione ex ospedale di Pogerola per destinazioni integrate ad attività sociali, assistenziali e del benessere, sportive, ciclistiche e del tempo libero.
4. Sistema di trasporto meccanizzato: Pogerola - Capolungo.
5. Aree in galleria Cuma - Chiazzese e sede di interesse Nord (parcheggio e sistemazione pulizia).

Siti di Interesse Comunitario - S.I.C.

- Dorsale dei Monti Lattari
- Vallone della Costiera Amalfitana

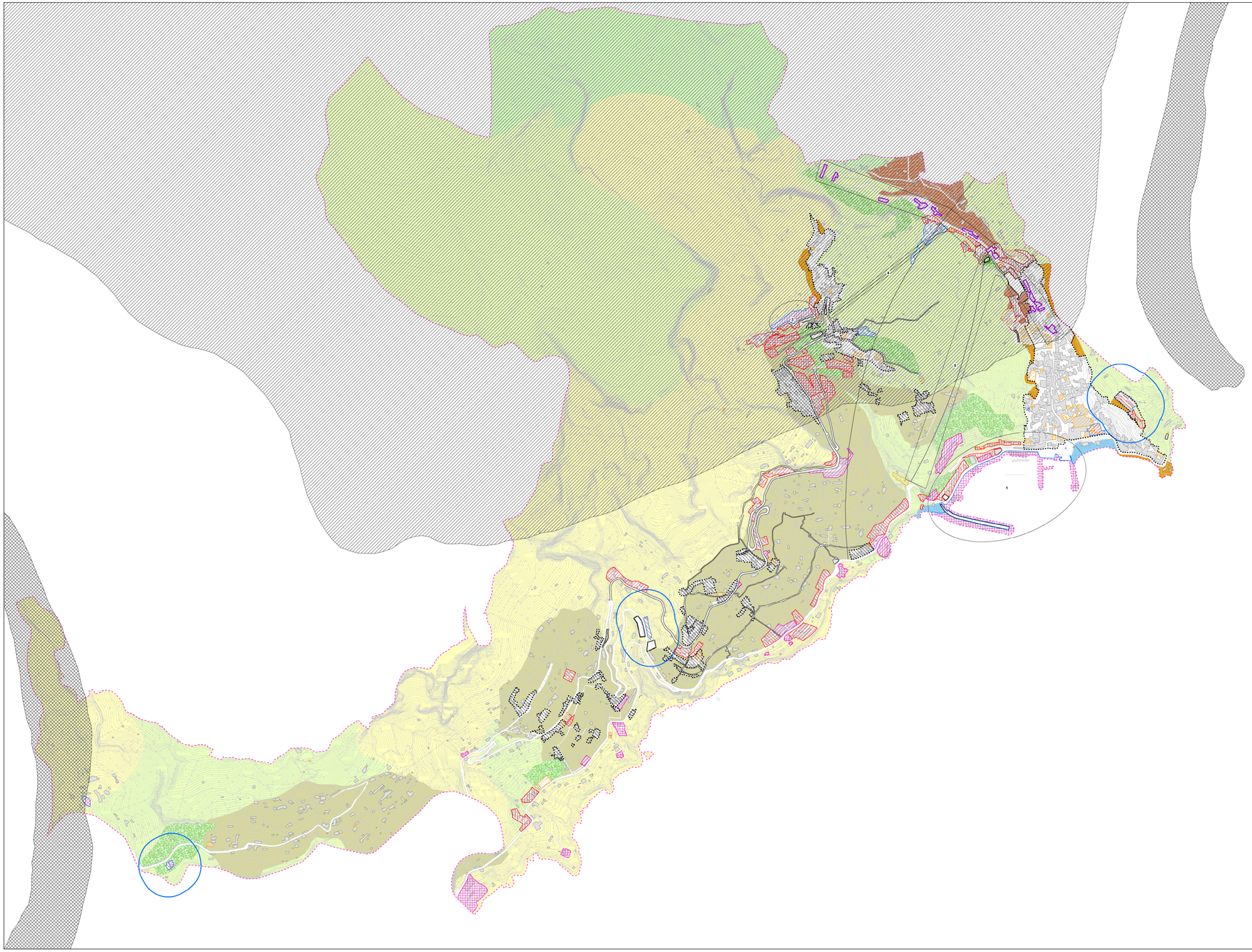

AMBITI	SIC	
	Ha totali	%
A 2 (Nucleo Storico di Amalfi)	6,28	1,80
A 3 (Nuclei antichi sulla ZT 3 del PUT)	1,73	0,49
Totale Zona A	*8,01*	*2,30*
RA 2 (Riqualificazione e rispetto ambientale)	0,35	0,21
Totale Zona RA 2	*0,35*	*0,21*
B1 a (Tessuti urbani recenti nella ZT 1a del PUT)	0,27	0,08
B1b (Tessuti urbani recenti nella ZT 1b del PUT)	0,35	0,10
B3 (Tessuti urbani recenti nella ZT 3 del PUT)	0,72	0,21
B3p (PEEP di Pogerola)	1,94	0,56
B4 (Tessuti urbani recenti nella ZT 4 del PUT)	1,19	0,34
Totale Zona B	*4,47*	*1,28*
D1b (Insediamenti per il turismo e artigianato compresi nella ZT 1B del PUT)	0,67	0,19
Totale Zona D	*0,67*	*0,19*
E1 a (Aree naturali e agricole nella ZT 1a del PUT)	97,73	28,01
E1 b (Aree naturali e agricole nella Zt 1b del PUT)	143,51	41,13
E10 (Aree naturali di riserva nella ZT 10 del PUT)	39,10	11,22
E3 (Aree agricole nella ZT 3 del PUT)	5,67	1,62
E4 (Aree agricole nella ZT 4 del PUT)	5,11	1,46
Totale Zona E	*291,14*	*83,45*
G1 a (Alberghi esistenti nella ZT 1 del PUT)	0,00	0,00
G1 b (Alberghi esistenti nella ZT 1b del PUT)	0,00	0,00
G3 (Alberghi esistenti nella ZT 3 del PUT)	0,00	0,00
Totale Zona G	*0*	*0,00*
F1 b (Area Portuale)	0,00	0,00
F2 (Uffici Comunali)	0,00	0,00
F3	0,42	0,12
Fc (Cimitero)	0,00	0,00
Fc 1 (Ampliamento Cimitero)	0,00	0,00
Fi (Isola Ecologica)	0,027	0,01
Litorale Sabbioso	0,000	0,00
Totale Zona F	*0,44*	*0,13*
Verde Pubblico	3,91	1,12
Zona Sport	0,000	0,00
Parcheggi Esistenti	0,164	0,05
Parcheggi di Progetto	0,419	0,12
Litorale Sabbioso	0,000	0,00
Superficie comunale sottoposta a SIC	305,68	
% su superficie comunale		54,37