Città di Amalfi
ANTICA REPUBBLICA MARINARA

Comune di Amalfi (Sa)

PIANO URBANISTICO COMUNALE
PIANO STRUTTURALE

LEGGI 17.8.1942 N.1150, D.M. 2.4.1968 N. 1444 LEGGE REGIONALE CAMPANIA 22.11.2004 N.16
REGOLAMENTO DI ATTUAZIONE PER IL GOVERNO DEL TERRITORIO N.5 DEL 4.8.2011

Elaborato		Scala
URB-P 9	**Sovrapposizione della Zonazione in prospettiva sismica**	**1:5.000**

PROF. ARCH. LORETO COLOMBO (CAPOGRUPPO)
DOTT. ARCH. ROMANO BERNASCONI
DOTT. ARCH. FABRIZIA BERNASCONI
DOTT. ARCH. CRISTOFORO PACELLA

IL SINDACO
DANIELE MILANO

STUDIO GEOLOGICO: GAROFALO&PARTNERS
DOTT. GEOL. SALVATORE MESSINEO

IL R.U.P
DOTT. ARCH. GIUSEPPE CASO

STUDIO AGRONOMICO E VALUTAZIONE DI INCIDENZA
DOTT. AGR. FABIO SORRENTINO

PIANO DI ZONIZZAZIONE ACUSTICA
DOTT. ING. MASSIMO SOMMA

COLLABORATORI PER L'INFORMATIZZAZIONE E GIS
DOTT. ARCH. CRISTIANO MAURIELLO
DOTT. ING. MASSIMILIANO PEPE

Data
Aprile 2018

▭ Confine Comunale

Ambito 1: Tutela, conservazione e riqualificazione

- ⬚ Centri storici del capoluogo e di Pogerola nella ZT 2 del PUT "Tutela degli insediamenti antichi accentrati"
- ▨ Riqualificazione e rispetto ambientale in conformità dell'art. 17, ZT 2, c 2, della L.R. n.35/1987
- ▨ Nuclei antichi nella ZT 3 del PUT "Tutela degli insediamenti antichi sparsi o per nuclei"
- ▨ Aree naturali e agricole nella ZT 1a del PUT "Tutela dell'ambiente naturale di 1° grado"
- ▨ Aree naturali e agricole nella ZT 1b del PUT "Tutela dell'ambiente naturale di 2° grado"
- ▥ Aree naturali e agricole nella ZT 3 del PUT "Tutela degli insediamenti antichi sparsi o per nuclei"
- ▧ Aree naturali nella ZT 13 del PUT "Risorse naturali integrali"
- ▩ Isola ecologica

Ambito 2: Tutela e riqualificazione

- ▨ Tessuti saturi recenti nella ZT 1a del PUT
- ▥ Tessuti saturi recenti nella ZT 1b del PUT
- ▧ Tessuti saturi recenti nella ZT 3 del PUT
- ▨ Insediamenti per attività terziarie, artigianato di servizio e di manutenzione compresi nella ZT 1 del PUT.
- ▨ Uffici comunali e sede del Distretto Sanitario
- ▧ Cimiteri
- ▦ Area portuale
- ▒ Litorali sabbiosi
- ▦ Alberghi esistenti nella ZT 1a del PUT
- ▦ Alberghi esistenti nella ZT 1b del PUT
- ▨ Alberghi esistenti nella ZT 3 del PUT

Ambito 3: Riqualificazione

- ▦ PEEP di Pogerola
- ▥ Tessuti saturi recenti nella ZT 4 del PUT
- ▭ Aree naturali nella ZT 4 del PUT "Riqualificazione insediativa ed ambientale di 1° grado"

Ambito 4: Trasformazione

- ▤ Complesso polifunzionale: sport, tempo libero, divertimento, convegni, esposizioni, benessere, foresteria.
- ▤ Ampliamento cimitero

Progetti e interventi cardine

Previsioni strutturali con progetti subordinati a varianti al PUT, a procedure concordate - Accordi di programma, Conferenze di servizi - previ studi di fattibilità, VIA e Valutazioni d'incidenza.

- 1 Riqualificazione dell'area portuale: porto, darsena e fascia litoranea
- 2 Recupero delle cartiere e degli altri episodi di archeologia industriale
- 3 Ristrutturazione ex ospedale di Pogerola per destinazioni integrate ad attività sociali, assistenziali e del benessere, sportive, culturali e del tempo libero.
- 4 Sistema di trasporto meccanizzato: Pogerola - Capoluogo.
- 5 Asse in galleria Cieco - Chiarito e nodo di innesto a Nord (parcheggio e autostazione pullman)

Attrezzature di interesse generale

Istruzione superiore

- IPC Istituto professionale commerciale
- LCS Liceo classico e scientifico

Pubblica amministrazione

- P.A. COM Comune
- U. PUB Altri uffici pubblici
- P.A. P.T. Ufficio postale

Ordine pubblico

- C C Carabinieri
- G di F Guardia di Finanza
- G C Guardia Costiera

Giustizia

- Ex Tribunale di Salerno - Sede distaccata

Sanità pubblica

- DS Distretto sanitario (A.S.L. Salerno 1)

Cultura

- B Biblioteca
- M Museo
- CC Centro culturale

Nodi di trasporto

esistenti
- ⚓ Porto

di piano
- AS Autostazione
- Pr Parcheggi a raso
- H Elisuperficie

Altri servizi ed impianti

- A MA Ex mattatoio
- D Serbatoi idrici ed impianti di depurazione
- DNU Deposito nettezza urbana
- △ Impianto di sollevamento
- ▧ Cimitero

Attività produttive e servizi

- H Albergo - Residence
- Istituto di credito
- GD Garage - Deposito
- Cartiera

Attrezzature e servizi di quartiere

▭ *esistenti* *di piano*

Scuole dell'obbligo

- SM Scuola materna
- SE Scuola elementare
- SM Scuola media

Attrezzature di interesse comune

- ✚ Chiesa
- CS Centro sociale
- SS Servizi sociali

Attrezzature di interesse comune (di piano)

- CS Centro sociale

Verde e spazi pubblici attrezzati

Verde e spazi pubblici attrezzati (di piano)

Parcheggi

esistenti		di piano	
Pi	Parcheggi interrati	Pi	Parcheggi interrati
Pr	Parcheggi a raso	PMi	Parcheggio multipiano interrato - scambiatore
Pis	Parcheggio interrato - scambiatore	PMft	Parcheggio multipiano fuori terra - scambiatore

Collegamenti di progetto

- Tangenziale in galleria
- Asse Cieco - Chiarito
- Percorso ettometrico Pogerola - Capoluogo
- Tracciati stradali da migliorare
- Tracciati stradali di progetto

Legenda

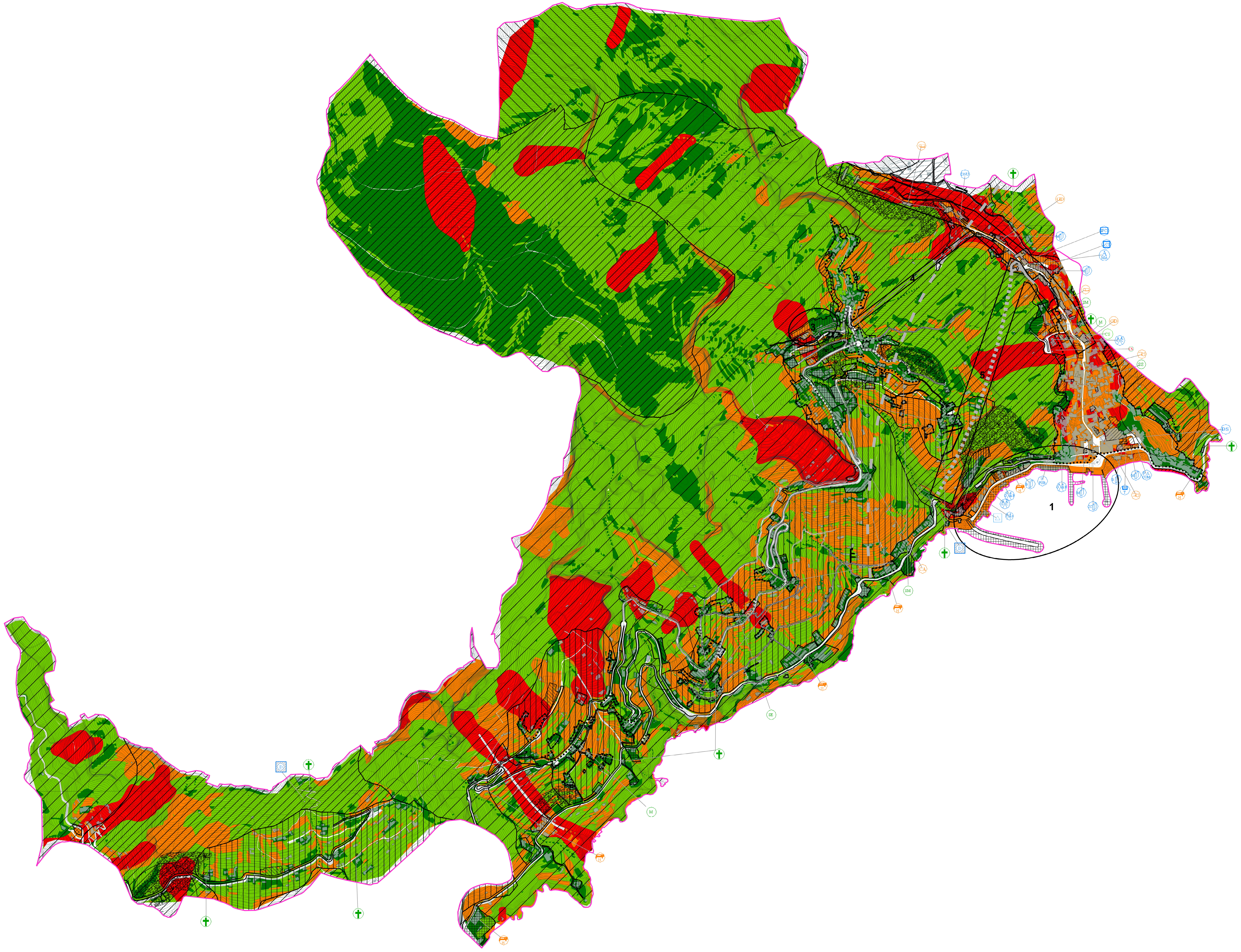- 🟩 AREA STABILE
- 🟩 AREA A BASSA INSTABILITA' POTENZIALE
- 🟧 AREA AD ALTA INSTABILITA' POTENZIALE
- 🟥 AREA INSTABILE