Comune di Amalfi (Sa)

PIANO URBANISTICO COMUNALE
PIANO STRUTTURALE

LEGGI 17.8.1942 N.1150, D.M. 2.4.1968 N. 1444. LEGGE REGIONALE CAMPANIA 22.11.2004 N.16
REGOLAMENTO DI ATTUAZIONE PER IL GOVERNO DEL TERRITORIO N.5 DEL 4.8.2011

Elaborato		Scala
URB-A 11	**Carta dei Valori paesaggistici** (§ 2.4 delle Linee guida per la costruzione del Quadro Conoscitivo dei P.U.C.)	**1:5.000**

PROF. ARCH. LORETO COLOMBO (CAPOGRUPPO)
DOTT. ARCH. ROMANO BERNASCONI
DOTT. ARCH. FABRIZIA BERNASCONI
DOTT. ARCH. CRISTOFORO PACELLA

STUDIO GEOLOGICO: GAROFALO&PARTNERS
DOTT. GEOL. SALVATORE MESSINEO

STUDIO AGRONOMICO E VALUTAZIONE DI INCIDENZA
DOTT. AGR. FABIO SORRENTINO

PIANO DI ZONIZZAZIONE ACUSTICA
DOTT. ING. MASSIMO SOMMA

COLLABORATORI PER L'INFORMATIZZAZIONE E GIS
DOTT. ARCH. CRISTIANO MAURIELLO
DOTT. ING. MASSIMILIANO PEPE

IL SINDACO
DANIELE MILANO

IL R.U.P
DOTT. ARCH. GIUSEPPE CASO

Data
Aprile 2018

Crinali

- Limite Bacino Idrografico principale
- Limite Bacino Idrografico secondario
- Crinale principale
- Crinale secondario
- Area di crinale secondario

Assetto morfologico

- Alluvioni costiere
- Costa alta
- Rilievi altomontani
- Rilievi montani
- Spiaggia

Carta dell'utilizzazione agricola del suolo 2009 (Fonte Regione Campania)
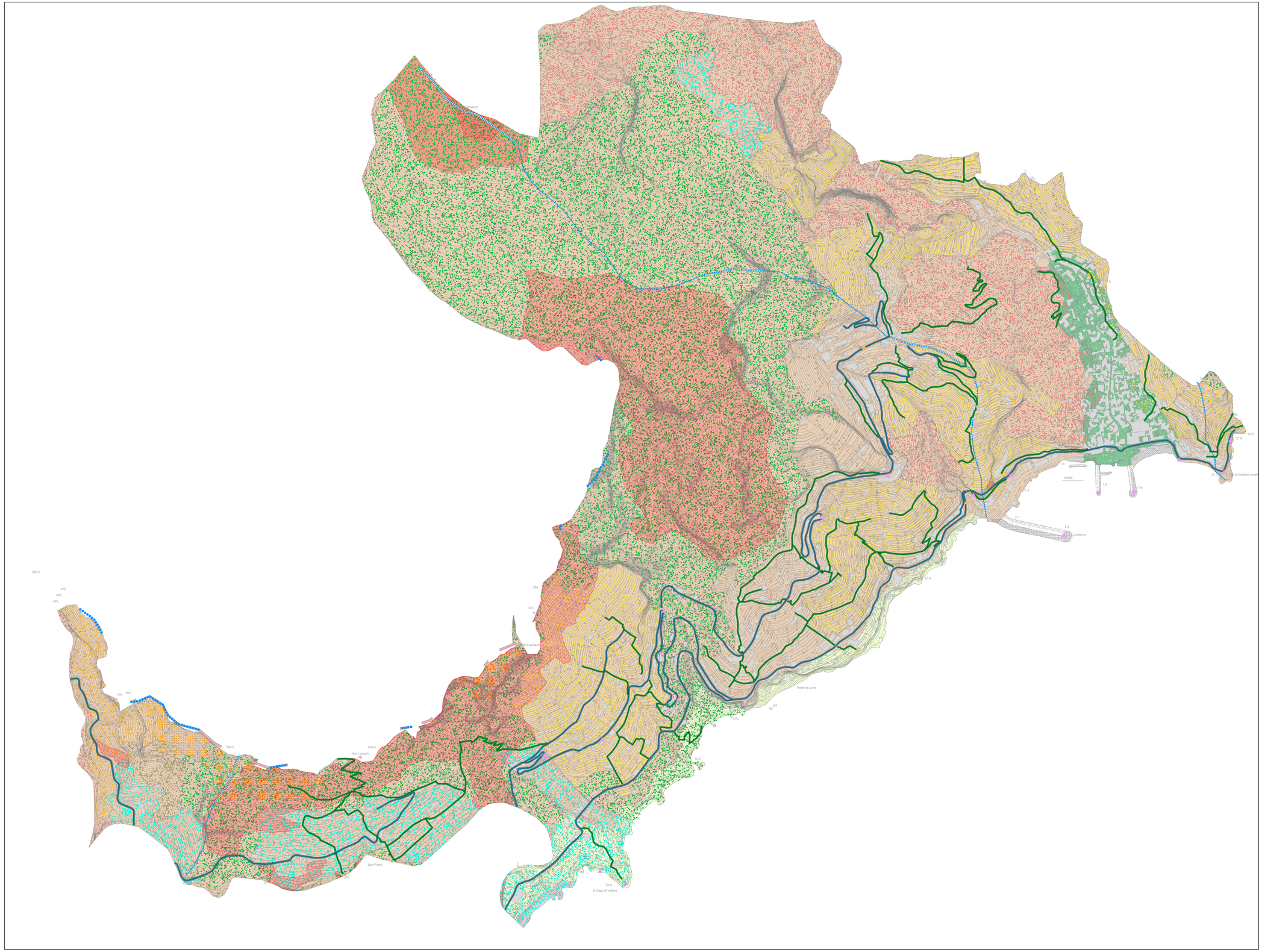
- Agrumeti
- Aree a vegetazione sclerofilla
- Boschi di latifoglie
- Frutteti e frutti minori
- Oliveti
- Sistemi colturali e particellari complessi
- Ambiente urbanizzato e superfici artificiali
- Foreste e boschi percorsi dal fuoco
- Viabilità panoramica carrabile
- Viabilità panoramica pedonale
- Punti di belvedere a profondità visiva lunga
- Punti di belvedere a profondità visiva media
- Punti di belvedere a profondità visiva breve